



Audiência Pública

2º Quadrimestre de 2020

Secretaria Municipal de Saúde

CNPJ 46.523.015/0001-35

Rua Prof. João da Matta e Luz, 262 – Centro

Telefone: (11) 4199-3100

saude@barueri.sp.gov.br | www.barueri.sp.gov.br

Secretário de Saúde

Dr. DIONISIO ALVAREZ MATEOS FILHO

Data da posse: 07 de fevereiro de 2019

Portaria: 67

Período de Plano de Saúde: 2018 à 2021

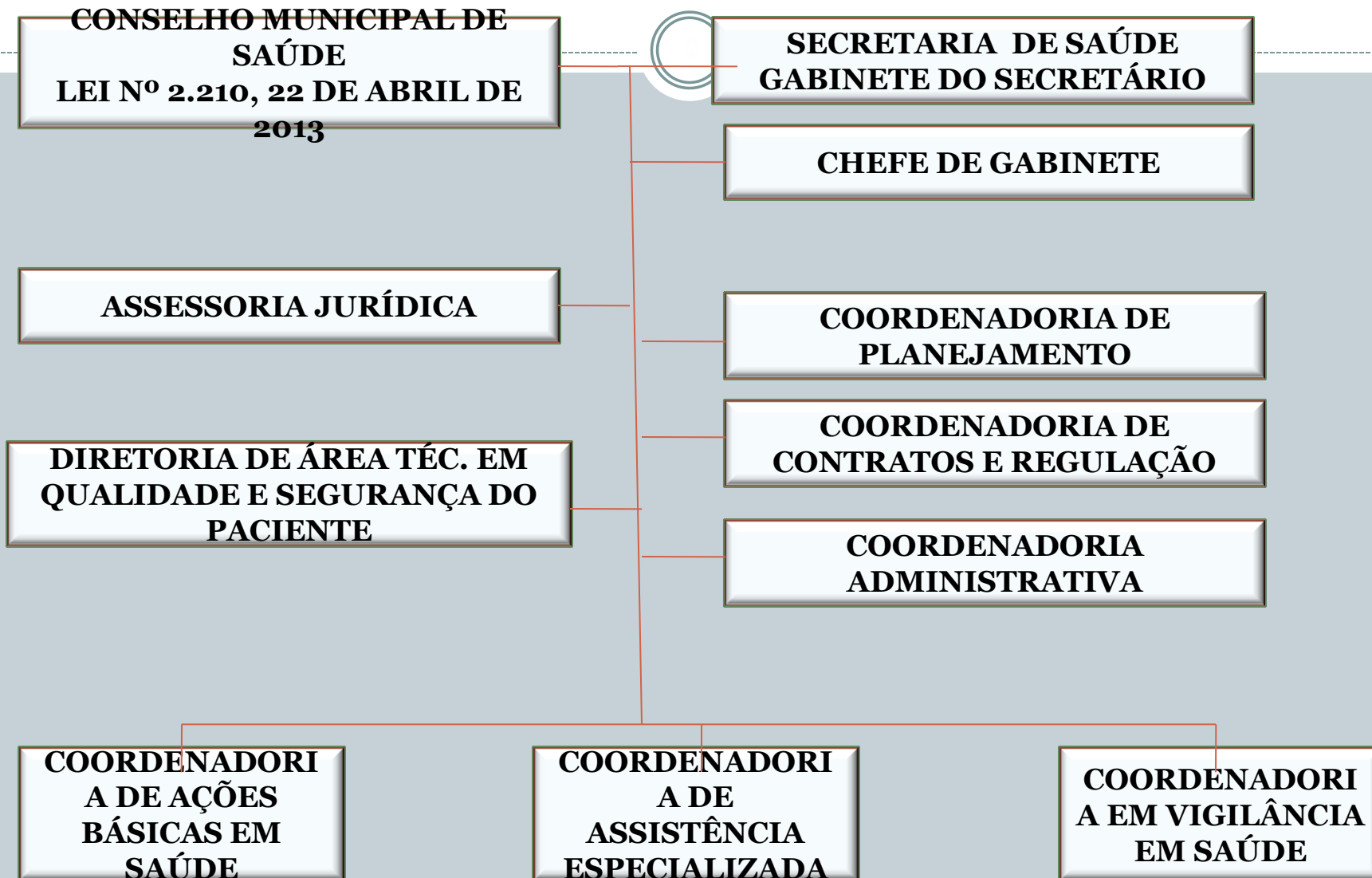



RECURSOS EM SAÚDE



LEI Nº 2.721 DE 2 DE DEZEMBRO DE 2019

“ESTIMA A RECEITA E FIXA A DESPESA DO MUNICÍPIO DE BARUERI, PARA O EXERCÍCIO FINANCEIRO DE 2020.”

Despesa estimada em Saúde: R\$ 805.879.000

Fonte: Secretaria de Finanças

Lei Complementar nº 141 (13/01/2012) -15% da arrecadação dos impostos

Fonte: Secretaria de Finanças - SIOPS

**Demonstrativo de Despesa por Função e Sub função
2º QUADRIMESTRE 2020**

SUBFUNÇÃO	EMPENHADA	LIQUIDADA	PAGA
Administração Geral	3.111.726,55	21.682.953,22	21.936.114,08
Atenção Básica de Saúde	21.791.499,03	51.862.455,59	51.839.001,84
Assistência Hospitalar e Ambulatorial	108.331.529,00	178.609.385,96	177.983.918,48
Suporte Profilático e Terapêutico	120,00	15.673.345,43	15.673.584,29
Vigilância Sanitária	588.706,70	1.763.532,87	1.733.602,63
Vigilância Epidemiológica	300.310,26	1.777.952,89	1.780.170,80
TOTAL	134.123.891,54	271.369.625,96	270.946.392,12

Fonte: Secretaria de Finanças - SIOPS

(Portaria 42/99-Anexo - MOG - fl.02)

PERCENTUAL DAS DESPESAS POR FONTE DE RECURSOS

2º QUADRIMESTRE DE 2020

<i>FONTE DE RECURSO</i>	<i>EMPENHADA</i>		<i>LIQUIDADA</i>		<i>PAGA</i>	
<i>MUNICIPAL</i>	107.097.583,81	79,85%	236.903.532,13	87,30%	237.114.868,64	87,51%
<i>ESTADUAL</i>	1.475.618,67	1,10%	2.268.156,61	0,84%	2.223.688,10	0,82%
<i>FEDERAL</i>	25.550.689,46	19,05%	32.197.937,22	11,86%	31.607.835,38	11,67%
<i>TOTAL</i>	134.123.891,94	100%	271.369.625,96	100%	270.946392,12	100%

Fonte: Secretaria de Finanças - SIOPS

RECURSOS EM SAÚDE

SALDO DOS PROGRAMAS ATÉ 31/08/2020

Ação/Serviço/Estratégia	Saldo Programa
CONVENENTE.ATENÇÃO BAS.SAUDE	100.725,51
AÇÕES ESTRUTURANTES DE VIGILÂNCIA SANITÁRIA (FNS)	1.148.340,45
COVID-19 (estadual)(Custeio)	1.530.748,57
COVID-19 (estadual) (Investimento)	1.065.187,95
SANI - INVESTIMENTO	450.000,00
INCENTIVO FINANCEIRO AOS SERVIÇOS RESIDÊNCIAIS TERAPÊUTICOS (PI)	429.887,91
ESTRUTURAÇÃO DE UNIDADES DE ATENÇÃO ESPECIALIZADA EM SAÚDE	1.014.920,60
ESTRUTURAÇÃO DE UNIDADES DE ATENÇÃO ESPECIALIZADA EM SAÚDE	168.004,46
SERVIÇOS DE ATENÇÃO ÀS URGÊNCIAS E EMERGÊNCIAS NA REDE HOSPITALAR	575.753,57
ESTRUTURAÇÃO DA REDE DE SERVIÇOS DE ATENÇÃO BÁSICA DE SAÚDE	286.918,58
ESTRUTURAÇÃO DA REDE DE SERVIÇOS DE ATENÇÃO BÁSICA DE SAÚDE	559.353,59
ESTRUTURAÇÃO DA REDE DE SERVIÇOS DE ATENÇÃO BÁSICA DE SAÚDE	67.375,65
ESTRUTURACAO DE UNIDADES DE ATENCAO ESPECIALIZADA EM SAUDE	779.475,23
ESTADUAL AQUISIÇÃO DE EQ ODONTOLOGICO	56.055,70
TRANSFERENCIAS FNS - SUS COVID	9.975.783,09
TRANSFERENCIAS FNS - SUS - EMENDAS INDIVIDUAIS	250.000,00
TRANSFERENCIAS FNS - SUS INVESTIMENTO	516.907,07
TOTAL	18.975.437,93

EQUIPAMENTOS DE SAÚDE - BARUERI

2º QUADRIMESTRE 2020

CENTRAL DE REGULAÇÃO	1
CENTRO DE ATENÇÃO PSICOSSOCIAL-CAPS/CRAD	3
UNIDADE BASICA DE SAUDE	19
AMBULATÓRIO DE ESPECIALIDADES	1
POLICLÍNICA	1
SERVIÇO DE ATENDIMENTO ESPECIALIZADO (SAE)	1
HOSPITAL GERAL	1
MATERNIDADE	1
PRONTO ATENDIMENTO ESPECIALIZADO	1
PRONTO ATENDIMENTO INFANTIL	1
PRONTO ATENDIMENTO GERAL	4
FARMACIA	1
FISIOTERAPIA	1
RESIDÊNCIA TERAPEUTICA	1
CENTRO DE DIAGNÓSTICOS	1
TOTAL	38

Fonte: Ministério da Saúde - Cadastro Nacional dos Estabelecimentos de Saúde do Brasil - CNES



PRODUÇÃO

2º Quadrimestre 2020

PRODUÇÃO - 2º QUADRIMESTRE DE 2020

INTERNAÇÕES

ESPECIALIDADES	HMB	PAA / MATERNIDADE	PAI	CAMPANHA
Cirúrgico	1.659	205	-	-
Obstetrícia	289	1.475	-	-
Clinica Médica	1.910	1.032	-	256
Psiquiatria	58	-	-	-
Pediatria	394	139	656	1
Leito Dia/Cirúrgico	532	-	-	-
TOTAL	4.842	2.851	656	257

UNIDADE BÁSICA DE SAÚDE <i>U B S</i>	
CONSULTAS MÉDICAS	73.758
CONSULTAS PROFISSIONAIS UNIVERSITÁRIOS	25.013
OUTROS PROCEDIMENTOS	256.356
TOTAL	355.127

PRONTO SOCORROS: PAA, PAI, CAMARGO, ENGENHO NOVO, IMPERIAL, PAULISTA

PRODUÇÃO - 2º QUADRIMESTRE 2020

SDPD- FISIO

	QUANTIDADE
CONSULTAS MÉDICAS	23
CONSULTAS PROFISSIONAIS UNIVERSITÁRIOS	1281
OUTROS PROCEDIMENTOS	19009
TOTAL	20.313

CAPS

Atendimentos Médicos	1634
Atendimentos Outros Profissionais	9293
Total	

CENTRO DE DIAGNÓSTICO/ LABORATÓRIO EXAMES – 752.817

PRONTO SOCORROS

	QUANTIDADE
CONSULTAS MÉDICAS	173.180
CONSULTAS PROFISSIONAIS UNIVERSITÁRIOS	5.432
OUTROS PROCEDIMENTOS	488.462
TOTAL	667.074

ESPECIALIDADES

	QUANTIDADE
CONSULTAS MÉDICAS	48.129
CONSULTAS PROFISSIONAIS UNIVERSITÁRIOS	5.264
OUTROS PROCEDIMENTOS	273.782
TOTAL	327.175

Div. Espec. de Controle de Tráfego de Ambulância e Terceiros
RESUMO GERAL DE ATENDIMENTOS DAS AMBULÂNCIAS E TERCEIROS

2º QUADRIMESTRE 2020

PRONTO ATENDIMENTO	LOCAL	TOTAL	PROPORÇÃO
NAIR FONSECA LEITÃO ARANTES	P.A. ADULTO P.A INFANTIL	7866	53,80
ARNALDO DE FIGUEIREDO FREITAS	PQ CAMARGOS	591	4,04
JOSÉ AGOSTINHO DOS SANTOS	PQ IMPERIAL	703	4,80
PA ENGENHO NOVO	ENGENHO NOVO	221	1,53
PA PAULISTA	JD. PAULISTA	28	0,19
<i>HMB – HOSPITAL MUNICIPAL FRANCISCO MORAN</i>	HMB	226	1,54
CARRO ADAPTADO	CADEIRANTES	291	2,00
ATENDIMENTO DE DOBLÔ	SECRETARIA DE SAUDE	4694	32,10
TOTAL		14620	100%

COORDENADORIA DE VIGILÂNCIA EM SAÚDE
2º Quadrimestre 2020

Grupo de Procedimentos de Vigilância em Saúde	Total
Atividades de Vigilância Sanitária, Zoonoses e combate a dengue	23.487
Vacinas Aplicadas no Município (Rotina e Campanha)	83.846
Emissão de Certificado Internacional de Vacinação de Febre amarela	107.333

Covid-19* - de 01/05 à 31/08/2020

Notificados em Barueri	Casos em investigação	Descartados	Confirmados
8.965	1.033	4.011	3.921
			*óbitos: 221

FONTE : VISA

Doenças de Notificação na Suspeita

2º Quadrimestre de 2020

Doenças	Total Notificados (Suspeito)	Notificados Barueri (Suspeito)	Confirmados	
Coqueluche	1	1	0	
Influenza	4	3	0	
Meningites	56	42	Virais	8
			Bacterianas	1
			Autóctones	Importados
Dengue	75	55	3	1
Febre Amarela	0	0	0	0
Febre do Chikungunya	4	4	0	0
Leptospirose	2	1	0	0

Epizootias		
Epizootias de Notificação Compulsória	Notificados	Confirmados
Primata não humano - PNH - Febre Amarela	9	0
Capivara - Fasciola Hepática	2	0
Total	11	0

Fonte: SIPNIWEB

VISA – 2º Quadrimestre de 2020

Notificação na Confirmação - Longo Tratamento

<i>Doença</i>	<i>Casos Novos</i>	<i>Em tratamento</i>
Hanseníase	0	5
Tuberculose	23	63

Doenças de Notificação na Confirmação

Agravo	Confirmados Barueri
Aids	59
Acidente de Trabalho Material Biológico	13
Acidente de Trabalho / Grave	1
Acidente por animal peçonhento	4
Atendimento Anti-rábico humano (profilático)	171
Conjuntivite	291
Hepatite B e C	2
Gestantes HIV	1
Criança Exposta ao HIV	1
Intoxicação Exógena	77
MDDA	1.145
Sífilis Adquirida	34
Sífilis Congênita	5
Sífilis em Gestante	37
Violência Doméstica, Sexual e ou outras	123
Surtos	0
Total	1.964

Imunização - Campanha Nacional contra Influenza

Campanha realizada de 16/04 a 25/05/2020

	META	DOSE	COBERTURA %
Total geral	78.642	80.998	103

Imunização - Campanha Nacional contra Sarampo

Campanha em andamento - de 15/07 à 16/10/2020

SEGUNDA ETAPA

Faixa etária	Doses aplicadas de 15/07 à 31/08
6 meses à 29 anos	2.882
30 à 49 anos	9.615
Total	12.497

**DIRETORIA DE ÁREA TÉCNICA EM SAÚDE MUNICIPAL DE
REGULAÇÃO**

2º QUADRIMESTRE DE 2020

Total de Agendamentos Realizados		%
EXAMES Especialidades, HMB,Amb Central P.S e Centro de Diagnóstico	54830	62,40
CONSULTAS Vagas de 1º vez	29277	33,32
VIA CROSS Consulta e exames	374	0,43
PRIORIDADES Amb.Especialidades,UBS e SAE	3391	3,86
TOTAL	176.729	100

PRODUTIVIDADE DA REGULAÇÃO – URGÊNCIA E EMERGÊNCIA 2º QUADRIMESTRE - 2020

RECURSOS EFETIVADOS POR EQUIPAMENTO NO 2º QUADRIMESTRE DE 2020

SOLICITANTES	PAA	PAI	PSC	PSIMP	PSE	PSP	MAT	HMB	OUTROS	TOTAL
SOLICITAÇÕES	4113	572	2529	1820	1011	103	69	232	257	10706
ACEITOS	2862	502	1755	1323	722	67	43	65	215	7554

DISTRIBUIÇÃO POR HOSPITAL

HMB V.CEDIDA	HMB AV.NEURO	HMB AV.GERAL	HMB TC+EXAMES	HGI	HRO
2591	249	1049	1697	148	229
HGC	HMO	HGP	CONVÊNIOS	CROSS	OUTROS
49	15	11	17	445	1054
TOTAL:			7554		

RECURSOS EFETIVADOS DE COVID-19 POR EQUIPAMENTOS NO 2º QUADRIMESTRE DE 2020

RECURSOS EFETIVADOS DE COVID-19 POR EQUIPAMENTOS NO 2º QUADRIMESTRE DE 2020

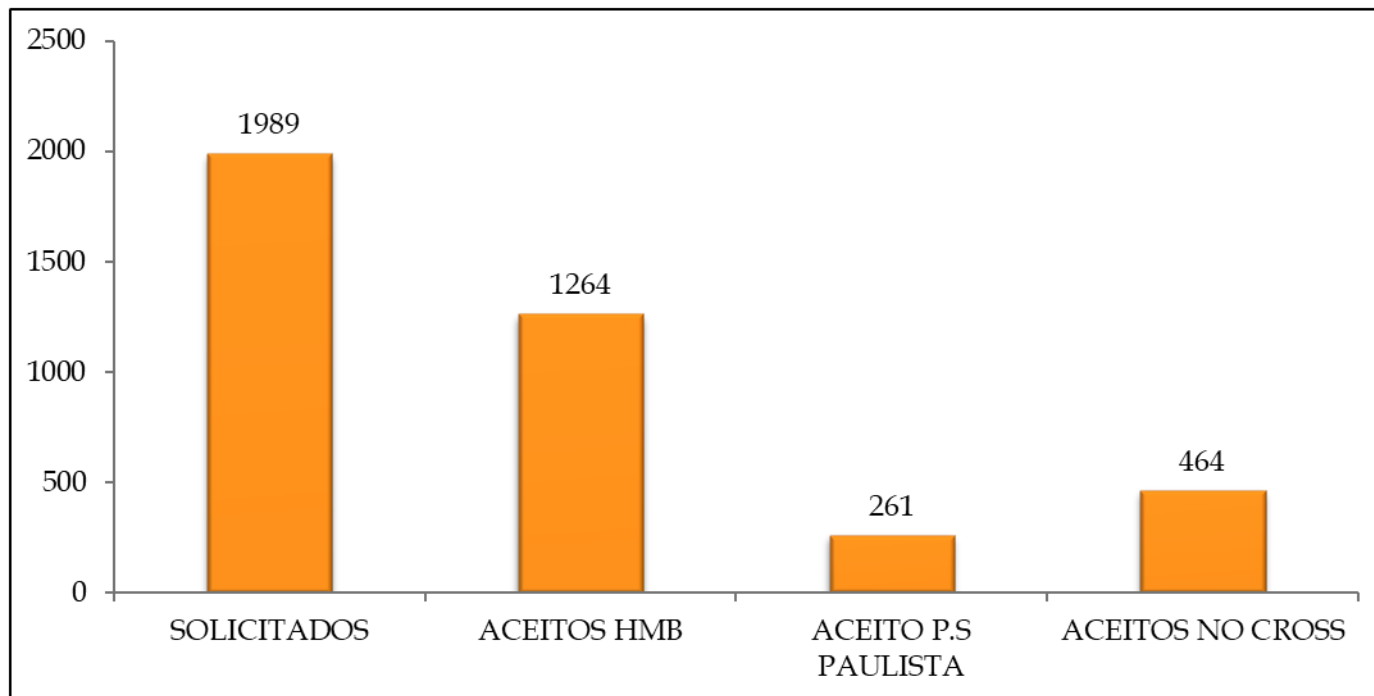

RECURSOS EFETIVADOS DE COVID-19 2º QUADRIMESTRE DE 2020

	SOLICITADOS	ACEITOS HMB	ACEITO P.S PAULISTA	ACEITOS NO CROSS
CM	1581	1018	256	307
UTI	310	176	3	131
SEMI	98	70	2	26

CENTRO ESPECIALIZADO EM REABILITAÇÃO – CER 2º QUADRIMESTRE 2020

TELEATENDIMENTOS:

ligações e chamadas de vídeo em tempo em real.
Reabertura do serviço em Agosto.

	TOTAL
Fisioterapia Motora	689
Fisioterapia Respiratória	213
Fonoaudiologia	1.301
Terapia Ocupacional	598
Psicologia	321
Nutrição	125
Fisiatria	99
Enfermagem	404
Serviço Social	58
Acolhimentos	40
Total	3.848

Atendimentos presenciais:

	AGOSTO
Fisioterapia Motora	142
Fisioterapia Respiratória	14
Fonoaudiologia	143
Terapia Ocupacional	76
Psicologia	14
Nutrição	13
Fisiatria	31
Enfermagem	12
Total	445

TOTAL DE PROCEDIMENTOS REALIZADOS : 4.293

ORIGEM DOS PACIENTES

SEGUNDO QUADRIMESTRE DE 2020

MUNICÍPIO	P.S CAMARGOS	PAA	PAI	P.SIMPERIA L	P.S ENGENHO	TOTAL	%
BARUERI	24769	31554	4547	14211	16864	91945	65,44
CARAPICUIBA	980	11641	2168	369	331	15489	11,20
ITAPEVI	840	2107	529	600	75	4151	3,00
JANDIRA	3881	1724	305	58	56	6024	4,00
OSASCO	115	1788	257	14500	900	17560	13,00
SANTANA DE PARNAIBA	26	310	113	29	461	939	0,36
OUTROS MUNICIPIOS	620	2076	64	754	1079	4593	3,00
TOTAL	31.231	51.200	7983	30.521	19766	140.701	100,00

Origem do Paciente - HMB – 2º Quadrimestre - 2020

MUNICÍPIO	At.Ambul.	Internação	At. de Urgências	SADT	Total
Barueri	12393	2596	3269	4374	22.632
Carapicuíba	436	326	491	224	1.477
Itapevi	168	78	137	103	486
Jandira	202	152	239	145	768
Osasco	367	279	432	303	1.381
Pirapora do Bom Jesus	10	0	6	2	18
Santana do Parnaíba	50	17	41	38	146
Outros Municipios	128	43	161	128	460
TOTAL	13.754	3.491	4.776	5.317	27.338

**OUVIDORIA -OGM - Demandas Saúde por Natureza
2º Quadrimestre de 2020**

Atendimento Médico	36%
Agenda Consulta	19%
Atendimento Enfermagem	9%
Atendimento Recepção	9%
Demora Atendimento	8%
Agenda Exame	6%
Atendimento Supervisão	5%
Agenda Cirurgia	1%
Atendimento Preferencial	1%
Resultado de Exame	1%
Vaga Hospitalar	1%
Demora Agendamento	1%
Teste COVID 19	1%
Zoonose	0%
Transporte Hospitalar	1%
Aguardando Transferência	1%
Vacina	0%
TOTAL	829

RECLAMAÇÃO	78%
ELOGIO	12%
INFORMAÇÃO	5%
DENUNCIA	3%
SUGESTÃO	2%
TOTAL	829



**AUDIÊNCIA PÚBLICA – 2º QUADRIMESTRE DE 2020
SECRETARIA DE SAÚDE**

